F. C. RAPID-GENOVA

— Retrospecţiuni fotografice —

Zâmbitori şi încrezători apar griffonii pe teren

F. C. Rapid la ieşirea pe teren

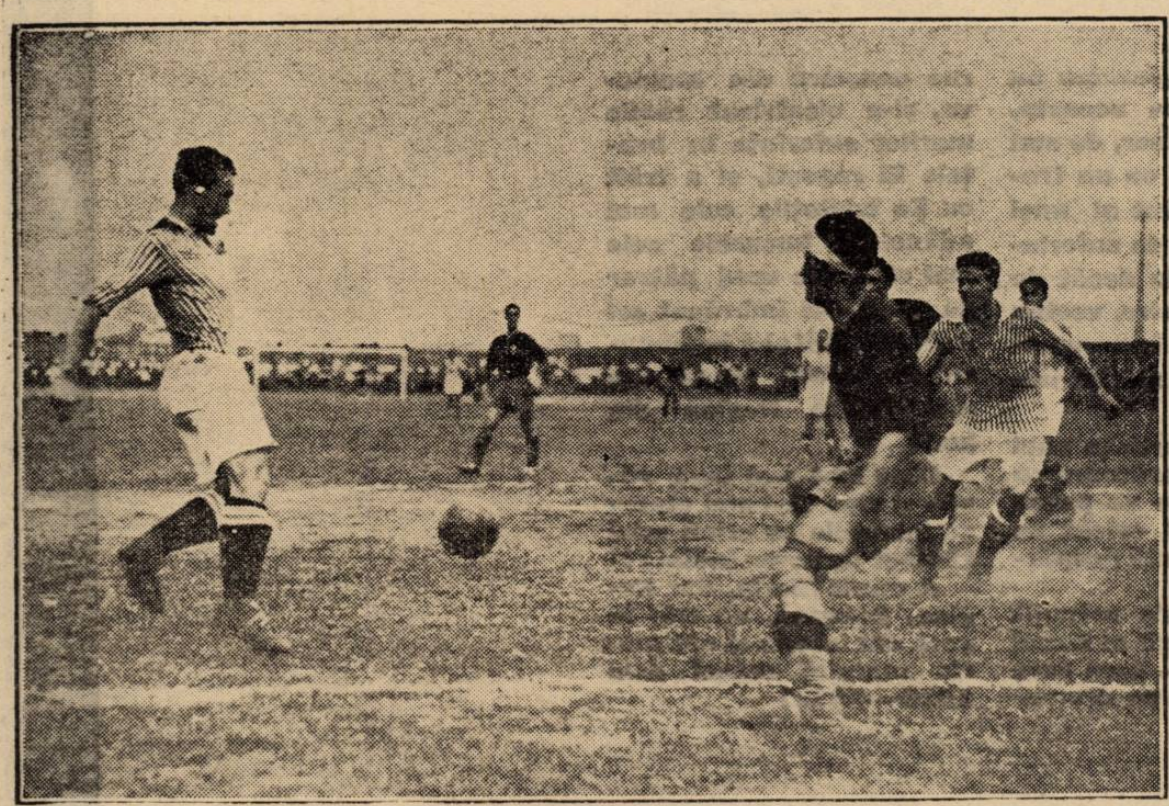

Câtă ambiţie în încleştarea dinţilor lui Bogdan. Fundaşii genovezi vor salva totuşi. In fund, se profilează un „stâlp" autentic Scarabello

Concursul naţional de tennis organizat de C. A. Cluj

Pe arena Societăţii de patinaj din Cluj, vor avea loc între 28 şi 31 Iulie, campionatele oraşului Cluj, organizate de Clubul Atletic Cluj.

Concursul va cuprinde următoarele probe :

1. Simplu Domni, cat. I.
2. Simplu Doamne cat. I.
3. Dublu Domni cat. I.
4. Dublu Mixt cat. I.
5. Dublu Doamne cat. I.
6. Simplu Domni cat. II.
7. Simplu Doamne cat. II.
8. Dublu Domni cat. II.
9. Dublu Mixt cat. II.
10. Dublu Doamne cat. II.
11. Concurs pentru Cupa juniori şi junioare, deschis jucătorilor născuţi în 1920 sau mai târziu.

CONDIŢIUNI DE PARTICIPARE

1) Concursul se va organiza pe baza regulamentelor de tennis FSRT şi vor putea lua parte fiecare jucător amator licenţiat la F. S. R. T.

2) In categoria a II-a vor lua parte numai jucătorii şi jucătoarele cari nu figurează în categoria I-a a listei oficiale, de clasament, a jucătorilor şi jucătoarelor, întocmită de F.S.R T pe anul 1935.

La concursurile în dublu se primesc înscrieri dela societăţile din localitate numai pentru perechi complecte.

3) La Cupa pentru juniori şi junioare jucătorii sunt obligaţi a dovedi anul naşterii cu documente oficiale înainte de începerea concursului.

4) Primul şi al doilea vor primi premii plachete sau medalii, iar cei plasaţi la locul al treilea, vor primi numai în acel caz, dacă în competiţiunea respectivă vor fi cel puţin 8 participanţi (perechi) efectivi.

5) Taxa de înscriere : în cl. I lei 100 — în simplu, lei 80 — în dublu pro persoană, în cl. II lei 80 — în simplu, lei 60, — în dublu, pro persoană. La cupa pentru juniori lei 300: pro echipă. Dacă un participant se înscrie numai pentru o singură competiţiune, taxa de înscriere este de lei 150.

6) Termenul înscrierilor şi tragerei la sorţi : 27 Iulie, orele 19. Inscrierile se vor trimite pe adresa : Dr. Nicolae Szabo, str. Iuliu Maniu 2. Inscrierile primite după termen şi fără taxă, nu se vor lua în consideraţie. Comitetul de organizare poate respinge înscrieri fără motivare.

7) Se vor folosi mingi „Dunlop Fort 1938". Timpul jocului: dela 7 a. m. până seara la întunecare. Juriul întocmeşte în fiecare seară programul zilei următoare. Acel jucător care nu se prezintă precis, se consideră ca eliminat.

Concurenţii sunt obligaţi a arbitra la cererea comitetului organizator.

8) La competiţiunile nr. 1 şi 3 se cere în finală 3 set-uri, la toate celelalte competiţiuni şi în toate partidele 2 set-uri câştigate.

9) Concurenţilor li se rezervă masa şi hotelul cu preţ redus.

10) Concursul începe în ziua de 28 Iulie dimineaţa, cu competiţiunea „Cupa pentru juniori".

Pentru seniori, concursul va începe la 29 Iulie după masă.

Turneul de tennis dela Sibiu

Sibiu, 18 (prin telefon). — **In cadrul turneului de tennis, care a început eri în localitate, pe terenurile dela A.N.E.F., s'au înregistrat următoarele rezultate:**

SIMPLU DOMNI:

Simonis b. Stănescu 6:0. 6:0; Nagy b. Scorobeţ 6:3, 6:1; sublt. Vâlu b. Ferlenger 7:5, 10:8; Filip b. Kiss 6:2, 2:6, 6:2; Greff b. Borcianu 6:2, 6:2; Amesner b. Poponea 6:1, 6:8, 6:3.

SIMPLU DOAMNE

Sentel b. Marer 6:2, 6:1; Florescu b. Steiner w. o.; Baumgarten b. Telden 6:2, 6:4; Turcu b. Dobrescu 6:2, 6:4.

DUBLU DOMNI:

Simonis, Nagy b. Scorobeţ, Stănescu 6:2, 6:1; Kuha, Fernengel b. Vâlu, Filip 6:3, 6:8, 7:5; Greff, Kiss b. Coşodeanu, Coponea 6:3, 6:0.

DUBLU MIXT

Schönfeld, Nagy b. Marer, Stănescu 6:3, 6:4; Iacob, Scorobeţ b. Beldec Simonis 6:4, 6:1; Iakab Fernengel b Florescu, Filip 6:4, 6:0; Dobrescu, Vâlu b. Turcu, Cuhord 6:4, 6:3.

Concursul de nataţie dela Râmnicul Vâlcea

R. VALCEA. — Duminică a avut loc la Strandul „Zăvoiul" din Râmnicul Vâlcea un concurs de nataţie, în vederea selecţionării lotului de înotători cari vor reprezenta oraşul nostru, în matchul de Duminică 24 Iulie cr. cu Universtatea, din Cluj.

Publicul vâlcean, care s'a dovedit întotdeauna dornic de astfel de reuniuni, nu s'a desminţit nici de data aceasta şi a luat parte într'un număr destul de mare, contribuind astfel, la buna reuşită a reuniunii.

Concursul s'a soldat cu următoarele rezultate :

I. *50 m. liber copii :*
1. Stănescu Victor 46".
2. Ştefănescu S. 48".
3. Opincaru D-tru.

II. *50 m. Brass :*
1. Stroescu 48".
2. Grossman 48".
3. Bimbirică.

III. *50 m. liber domnişoare:*
1. Stănescu Vevi 50".
2. Niculescu Muţu 59".
3. Stănescu Marga.

IV. *50 m. Crawl :*
1. Mihăescu Şt. 34".
2. Constantinescu M. 38".
3. Liuba Valer 38".

100 m. Crawl :
1. Lumineanu N. 1'.09"
2. Constantinescu S.

La sfârştul concursului s'au înmânat câştigătorilor numeroase premii.

CORESP.